

URGENTE



**ESTADO DO TOCANTINS
PODER LEGISLATIVO**

GABINETE DO DEPUTADO ESTADUAL CLEITON CARDOSO



REQUERIMENTO Nº 001548 /2023.

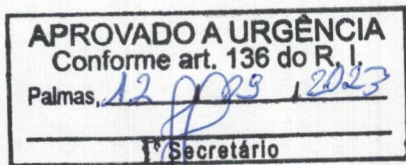

**REQUER, EM REGIME DE URGÊNCIA,
SOLICITAÇÃO DE CONSTRUÇÃO DE
CONSTRUÇÃO DE 03 SALAS DE AULAS NO
COLÉGIO ESTADUAL JOAQUIM DE SENA E SILVA,
EM COMBINADO-TO.**

O Deputado que o presente subscreve vem nos termos regimentais desta Augusta Casa de Leis, após anuência do Plenário, requerer a Vossa Excelência o envio de expediente ao Excelentíssimo Senhor Wanderlei Barbosa, Governador do Estado do Tocantins e ao Senhor secretário da Educação, requerendo a construção de 03 Salas de aula no Colégio Joaquim de Sena e Silva, na cidade de Combinado-TO.

JUSTIFICATIVA

Esta solicitação decorre do fato de que a referida Instituição de Ensino não possui salas de aulas suficientes para atender as demandas dos alunos. Não há um espaço adequado para uma sala de recursos para atendimento diferenciado e individual para os estudantes especiais em horário oposto ao do ensino regular.

O referido Colégio possui 852,4m², construído em uma área total de 9.132,26m², portanto, com espaço suficiente para a construção das salas requisitadas.

Palmas – TO, 12 de setembro de 2023.

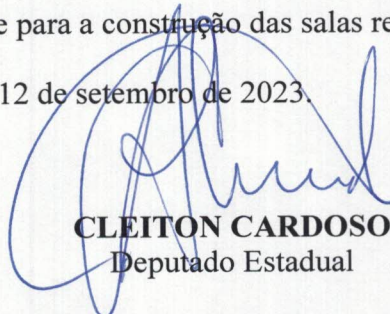
CLEITON CARDOSO
Deputado Estadual



Combinado - TO, 29 de agosto de 2023.

A Sua Senhoria, o Senhor:
Cleiton Cardoso
Deputado Estadual.
Palmas - TO

Assunto: **Solicitação de Construção de Três Salas de Aulas para Atendimento dos Alunos.**

Senhor Deputado,

Venho respeitosamente a Vossa Senhoria, solicitar a construção de **três salas de aulas** no Colégio Estadual Joaquim de Sena e Silva. Essa solicitação decorre do fato de que a referida Instituição de Ensino não possui salas de aulas suficientes para atender as necessidades dos alunos, justifico ainda que por falta de salas não temos a sala de recurso para fazer atendimento diferenciado e individual para nossos estudantes especiais em horário oposto ao do ensino regular. O referido Colégio localiza-se à Rua Rivalino Alves Teixeira S/N – Centro em Combinado – TO. Possui 852,4 m² construído em uma área total de 9.132,26 m², entregue à comunidade no ano de 2012. Portanto, com espaço próprio suficiente para construção do ambiente solicitado (**três salas de aula**).

O mesmo atende a um público exclusivamente de **Novo Ensino Médio** e nos anos 2019, 2020 e 2021 foi incluído como escola piloto do Ministério da Educação e Cultura – MEC. Programa criado pela Lei nº 13.415/2017 que alterou a Lei de Diretrizes e Bases da Educação Nacional e estabeleceu uma mudança na estrutura do ensino médio, ampliando o tempo mínimo do estudante na escola de 800 horas para 1.000 horas anuais (até 2021) e definindo uma nova organização curricular em 2022.

Segue em anexo o modelo padrão utilizado pelo Estado adquirido junto ao setor de **Administração, Infraestrutura e Obras**.

Certa de contar com a vossa colaboração e apoio, reitero protestos de estima consideração.

Presidente da Associação de Apoio

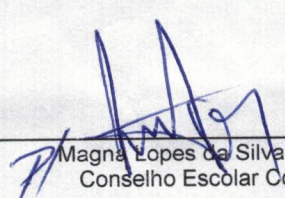

Magna Lopes da Silva Palmeira
Conselho Escolar Comunitário



Diretora da Unidade Escolar
Maria Macedo da Silva
Diretora da UE
ATO Nº 1314 / 2023 OSG

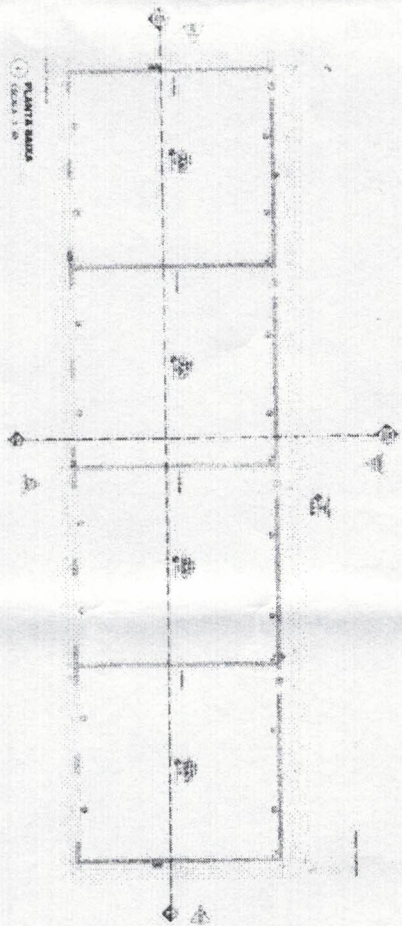

PLANTAIN
C. 500.00 1.00



Chapman de detalls 1
 1986. 2. 1. 19



Chlorine gas is used in the production of many chemicals, including plastics, solvents, and pesticides. It is also used in the production of paper and in the treatment of drinking water.



Chloroform die erhalten 2
K-2000 1-20



© 1994 by the American Psychological Association
0893-3200/94/\$04.00
DOI: 10.1037/0893-3200.10.4.425

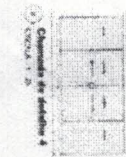

100

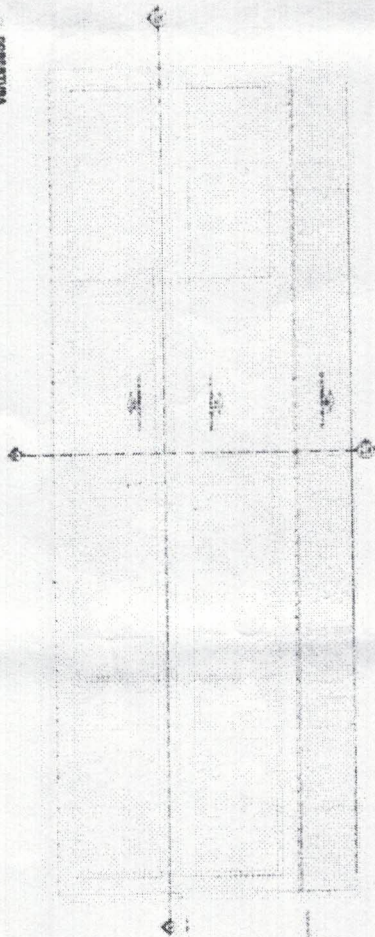

CORRENTUNA
S.M.A.S. - 1987

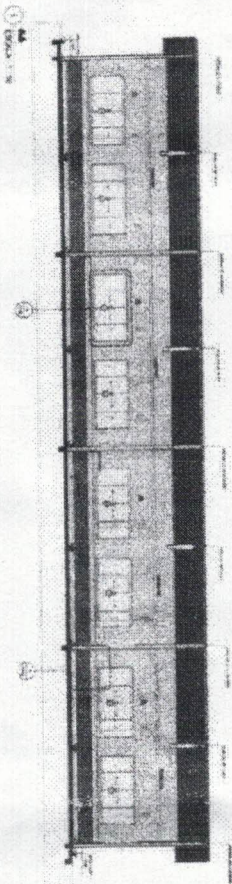

 McGraw-Hill

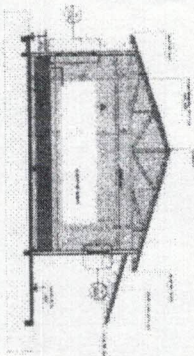

McGraw-Hill

1. **NAME** _____
 2. **DATE** _____
 3. **TIME** _____
 4. **LOCATION** _____
 5. **WEATHER** _____
 6. **WIND** _____
 7. **SEA** _____
 8. **SWELL** _____
 9. **WAVE** _____
 10. **WAVE** _____
 11. **WAVE** _____
 12. **WAVE** _____
 13. **WAVE** _____
 14. **WAVE** _____
 15. **WAVE** _____
 16. **WAVE** _____
 17. **WAVE** _____
 18. **WAVE** _____
 19. **WAVE** _____
 20. **WAVE** _____
 21. **WAVE** _____
 22. **WAVE** _____
 23. **WAVE** _____
 24. **WAVE** _____
 25. **WAVE** _____
 26. **WAVE** _____
 27. **WAVE** _____
 28. **WAVE** _____
 29. **WAVE** _____
 30. **WAVE** _____
 31. **WAVE** _____
 32. **WAVE** _____
 33. **WAVE** _____
 34. **WAVE** _____
 35. **WAVE** _____
 36. **WAVE** _____
 37. **WAVE** _____
 38. **WAVE** _____
 39. **WAVE** _____
 40. **WAVE** _____
 41. **WAVE** _____
 42. **WAVE** _____
 43. **WAVE** _____
 44. **WAVE** _____
 45. **WAVE** _____
 46. **WAVE** _____
 47. **WAVE** _____
 48. **WAVE** _____
 49. **WAVE** _____
 50. **WAVE** _____
 51. **WAVE** _____
 52. **WAVE** _____
 53. **WAVE** _____
 54. **WAVE** _____
 55. **WAVE** _____
 56. **WAVE** _____
 57. **WAVE** _____
 58. **WAVE** _____
 59. **WAVE** _____
 60. **WAVE** _____
 61. **WAVE** _____
 62. **WAVE** _____
 63. **WAVE** _____
 64. **WAVE** _____
 65. **WAVE** _____
 66. **WAVE** _____
 67. **WAVE** _____
 68. **WAVE** _____
 69. **WAVE** _____
 70. **WAVE** _____
 71. **WAVE** _____
 72. **WAVE** _____
 73. **WAVE** _____
 74. **WAVE** _____
 75. **WAVE** _____
 76. **WAVE** _____
 77. **WAVE** _____
 78. **WAVE** _____
 79. **WAVE** _____
 80. **WAVE** _____
 81. **WAVE** _____
 82. **WAVE** _____
 83. **WAVE** _____
 84. **WAVE** _____
 85. **WAVE** _____
 86. **WAVE** _____
 87. **WAVE** _____
 88. **WAVE** _____
 89. **WAVE** _____
 90. **WAVE** _____
 91. **WAVE** _____
 92. **WAVE** _____
 93. **WAVE** _____
 94. **WAVE** _____
 95. **WAVE** _____
 96. **WAVE** _____
 97. **WAVE** _____
 98. **WAVE** _____
 99. **WAVE** _____
 100. **WAVE** _____
 101. **WAVE** _____
 102. **WAVE** _____
 103. **WAVE** _____
 104. **WAVE** _____
 105. **WAVE** _____
 106. **WAVE** _____
 107. **WAVE** _____
 108. **WAVE** _____
 109. **WAVE** _____
 110. **WAVE** _____
 111. **WAVE** _____
 112. **WAVE** _____
 113. **WAVE** _____
 114. **WAVE** _____
 115. **WAVE** _____
 116. **WAVE** _____
 117. **WAVE** _____
 118. **WAVE** _____
 119. **WAVE** _____
 120. **WAVE** _____
 121. **WAVE** _____
 122. **WAVE** _____
 123. **WAVE** _____
 124. **WAVE** _____
 125. **WAVE** _____
 126. **WAVE** _____
 127. **WAVE** _____
 128. **WAVE** _____
 129. **WAVE** _____
 130. **WAVE** _____
 131. **WAVE** _____
 132. **WAVE** _____
 133. **WAVE** _____
 134. **WAVE** _____
 135. **WAVE** _____
 136. **WAVE** _____
 137. **WAVE** _____
 138. **WAVE** _____
 139. **WAVE** _____
 140. **WAVE** _____
 141. **WAVE** _____
 142. **WAVE** _____
 143. **WAVE** _____
 144. **WAVE** _____
 145. **WAVE** _____
 146. **WAVE** _____
 147. **WAVE** _____
 148. **WAVE** _____
 149. **WAVE** _____
 150. **WAVE** _____
 151. **WAVE** _____
 152. **WAVE** _____
 153. **WAVE** _____
 154. **WAVE** _____
 155. **WAVE** _____
 156. **WAVE** _____
 157. **WAVE** _____
 158. **WAVE** _____
 159. **WAVE** _____
 160. **WAVE** _____
 161. **WAVE** _____
 162. **WAVE** _____
 163. **WAVE** _____
 164. **WAVE** _____
 165. **WAVE** _____
 166. **WAVE** _____
 167. **WAVE** _____
 168. **WAVE** _____
 169. **WAVE** _____
 170. **WAVE** _____
 171. **WAVE** _____
 172. **WAVE** _____
 173. **WAVE** _____
 174. **WAVE** _____
 175. **WAVE** _____
 176. **WAVE** _____
 177. **WAVE** _____
 178. **WAVE** _____
 179. **WAVE** _____
 180. **WAVE** _____
 181. **WAVE** _____
 182. **WAVE** _____
 183. **WAVE** _____
 184. **WAVE** _____
 185. **WAVE** _____
 186. **WAVE** _____
 187. **WAVE** _____
 188. **WAVE** _____
 189. **WAVE** _____
 190. **WAVE** _____
 191. **WAVE** _____
 192. **WAVE** _____
 193. **WAVE** _____
 194. **WAVE** _____
 195. **WAVE** _____
 196. **WAVE** _____
 197. **WAVE** _____
 198. **WAVE** _____
 199. **WAVE** _____
 200. **WAVE** _____
 201. **WAVE** _____
 202. **WAVE** _____
 203. **WAVE** _____
 204. **WAVE** _____
 205. **WAVE** _____
 206. **WAVE** _____
 207. **WAVE** _____
 208. **WAVE** _____
 209. **WAVE** _____
 210. **WAVE** _____
 211. **WAVE** _____
 212. **WAVE** _____
 213. **WAVE** _____
 214. **WAVE** _____
 215. **WAVE** _____
 216. **WAVE** _____
 217. **WAVE** _____
 218. **WAVE** _____
 219. **WAVE** _____
 220. **WAVE** _____
 221. **WAVE** _____
 222. <