



POLÍCIA CIVIL DO ESTADO DO TOCANTINS
DELEGACIA-GERAL DA POLÍCIA CIVIL



CARTÓRIO ESPECIALIZADO NO ATENDIMENTO À MULHER 24H -
ARAGUAÍNA



Proposta apresentada pela Coordenação de Vulneráveis, Diretoria de Polícia do Interior e 2ª Delegacia Regional de Polícia para implementação de Cartório Especializado para atendimento à Mulher no âmbito da 5ª Central de Atendimento da Polícia Civil de Araguaína - TO



Se

Documento foi assinado digitalmente por ANA CAROLINA COELHO MARINHO BRAGA em 04/04/2023 12:24:28.

A autenticidade deste documento pode ser verificada no site <https://sgd.to.gov.br/verificador>, informando o código verificador: 5810925B013FE2B5.



POLÍCIA CIVIL DO ESTADO DO TOCANTINS DELEGACIA-GERAL DA POLÍCIA CIVIL



Palmas/TO

2023

1 IDENTIFICAÇÃO

Nome do projeto:	CARTORIO ESPECIALIZADO NO ATENDIMENTO À MULHER 24H DE ARAGUAÍNA
Objeto:	Implementação de espaço físico e servidores para atendimento especializado 24 horas de mulheres e grupos vulneráveis
Impacto Financeiro (anual):	R\$
Setor proponente:	Coordenadoria de Vulneráveis, Diretoria de Polícia do Interior e 2ª Delegacia Regional de Araguaína
Elaborado por:	Ana Carolina Coelho Marinho Braga e Ana Maria Barros Varjal (Delegadas de Polícia Civil)

2 APRESENTAÇÃO E JUSTIFICATIVA

Considerando a necessidade de fortalecimento de ações institucionais voltadas à proteção de mulheres e grupos vulneráveis na Regional de Araguaína, considerando o grave déficit de efetivo da Polícia Civil atualmente, especialmente junto as unidades do interior e, tendo em vista que até a ulterior realização e posse em concurso público, não se afigura possível a criação de novas unidades da policiais, vislumbra-se a possibilidade de aprimorar o atendimento às mulheres vítimas de violência através da criação de um Cartório Especializado no Atendimento à Mulher no âmbito da 5ª CAPC.

Nesse sentido, o presente projeto tem por objeto adaptar o espaço físico para criar uma entrada privativa e um Cartório Especializado no Atendimento à Mulher 24 horas dentro do prédio da Central de Araguaína, visando proporcionar um atendimento especializado, humanizado e diferenciado das ocorrências e situações de flagrante comuns, visando atender mulheres e demais grupos vulneráveis no âmbito do município e de toda regional de Araguaína.

Conforme se depreende de dados estatísticos, o município de Araguaína é a segunda maior cidade do Estado, com população de 186.867 habitantes¹, se configurando com uma grande estrutura de segurança pública, atualmente com 11 Delegacias na cidade e considerando o âmbito de toda Regional, um total de 23 unidades da Polícia Civil, para atender todas as demandas de suas atribuições.

¹ Censo IBGE 2022



Se

Documento foi assinado digitalmente por ANA CAROLINA COELHO MARINHO BRAGA em 04/04/2023 12:24:28.

A autenticidade deste documento pode ser verificada no site <https://sgd.to.gov.br/verificador>, informando o código verificador: 5810925B013FE2B5.



POLÍCIA CIVIL DO ESTADO DO TOCANTINS DELEGACIA-GERAL DA POLÍCIA CIVIL



Fig. 01 - Circunscrição da 2ª Delegacia Regional de Araguaína



Nesse sentido, considerando a grande faixa territorial e populacional que abrange a circunscrição da 2ª Delegacia Regional de Araguaína, para atendimento ininterrupto da polícia civil existe apenas a 5ª Central de Atendimento da Polícia Civil, a qual, nos anos de 2021 e 2022, lavrou 1578 Autos de Prisão em Flagrante e registrou, 18.446 Boletins de Ocorrência.

Frise-se que desse total, uma grande parcela se refere à atendimentos voltados à mulheres e grupos vulneráveis, e, considerando a altíssima quantidade de ocorrências e procedimentos, bem como a política nacional que determina realização de atendimento por profissionais especializados, ambiente humanizado, acolhedor para recebimento dessas vítimas, identifica-se a efetiva necessidade de criação de um atendimento especializado à Mulher no âmbito da circunscrição de Araguaína.

Ademais, é impende salientar que âmbito desta Secretaria de Segurança Pública, reiteradamente, aportam expedientes do legislativo, da OAB e sociedade civil, clamando pela criação de uma unidade policial 24 horas especializada no atendimento à mulher.

A proteção aos direitos humanos e a violência contra a mulher e grupos vulneráveis tem sido ponto de atenção e recorrente preocupação do governo estadual e da Secretaria de Segurança Pública, haja vista o espectro social do alcance da criminalidade e as dificuldades em prevenir, identificar e reprimir essas condutas.

Nesse sentido, apresenta-se a efetiva necessidade de implementação de um Cartório Especializado no Atendimento à Mulher 24 horas no âmbito da 5ª CAPC de Araguaína, de forma a viabilizar um melhor atendimento e acolhimento às mulheres e





POLÍCIA CIVIL DO ESTADO DO TOCANTINS

DELEGACIA-GERAL DA POLÍCIA CIVIL



grupos vulneráveis que aportam diariamente no plantão de Polícia Civil, buscando garantir efetivamente os direitos estabelecidos, minimizando as consequências da violência e evitando a revitimização.

3 OBJETIVOS

3.1 Objetivo Geral

Implementar um Cartório Especializado no Atendimento à Mulher - 24 horas no âmbito da 5ª Central de Atendimento da Polícia Civil de Araguaína, visando atender de forma especializada, capacitada e humanizada, mulheres e grupos vulneráveis em situações de flagrante delito.

3.2 Objetivos específicos

- Possibilitar atendimento humanizado e acolhedor às mulheres e aos demais grupos vulneráveis que procuram atendimento especializado na Central de Atendimento da Polícia Civil de Araguaína;
- Implementar adequações físicas e estruturais no prédio da 5ª CAPC, de modo a ter espaço físico próprio e entrada separada para atendimento à mulheres em situação de violência;
- Designar equipe própria, com a devida capacitação para atuar 24 horas no atendimento à mulheres e grupos vulneráveis, no âmbito da circunscrição da regional de Araguaína.

4 METODOLOGIA

Com objetivo de implementar o projeto, primeiramente, faz-se necessária uma adequação no imóvel que hoje abriga a 5ª CAPC, de modo que possamos estruturar o espaço físico do Cartório Especializado no Atendimento à Mulher. Desta forma, seria possível aproveitar a estrutura existente e viabilizar uma entrada exclusiva para ao acesso das mulheres na Central de Atendimento, fazendo-se necessária a confecção de placa de identificação para devida identificação do espaço.



Se

Documento foi assinado digitalmente por ANA CAROLINA COELHO MARINHO BRAGA em 04/04/2023 12:24:28.

A autenticidade deste documento pode ser verificada no site <https://sgd.to.gov.br/verificador>, informando o código verificador: 5810925B013FE2B5.



POLÍCIA CIVIL DO ESTADO DO TOCANTINS DELEGACIA-GERAL DA POLÍCIA CIVIL



Figura 2: Imagem da fachada do imóvel



Nesse mesmo íterim, segue a visão da entrada do imóvel a abrigar o Cartório Especializado, o qual demanda apenas pintura externa, cuja mão de obra para execução poderá ser feita com apoio da SECIJU, conforme parcerias anteriormente realizadas.

Figura 3: Entrada do imóvel



Já no espaço interno, verificamos que o local onde hoje funciona uma copa, pode ser adaptado, com um divisória para ser destinado a recepção e também para o gabinete do escrivão ou delegado que atender no cartório especializado da mulher.



Se

Documento foi assinado digitalmente por ANA CAROLINA COELHO MARINHO BRAGA em 04/04/2023 12:24:28.

A autenticidade deste documento pode ser verificada no site <https://sgd.to.gov.br/verificador>, informando o código verificador: 5810925B013FE2B5.



POLÍCIA CIVIL DO ESTADO DO TOCANTINS DELEGACIA-GERAL DA POLÍCIA CIVIL



Figura 4: Local a ser adaptado para recepção e gabinete



A área tem cerca de 10 metros, fazendo-se necessário para a recepção uma mesa, computador, cadeira, ar condicionado e bebedouro, bem como a pintura do ambiente. Já para o gabinete do cartório especializado, se faz necessário mesa de diretor, cadeiras, computador, câmera, impressora, ar condicionado e armário.

Para readequação da copa, vez que o atual espaço será destinado ao gabinete do cartório especializado, deverá ser colocado teto no espaço dos fundos com alocação da pia, geladeira, mesa para convivência, recuperação do piso e uma porta para interligar os prédios.



Se

Documento foi assinado digitalmente por ANA CAROLINA COELHO MARINHO BRAGA em 04/04/2023 12:24:28.

A autenticidade deste documento pode ser verificada no site <https://sgd.to.gov.br/verificador>, informando o código verificador: 5810925B013FE2B5.



POLÍCIA CIVIL DO ESTADO DO TOCANTINS DELEGACIA-GERAL DA POLÍCIA CIVIL



Figura 5: Local a ser adaptado para instalação de nova copa

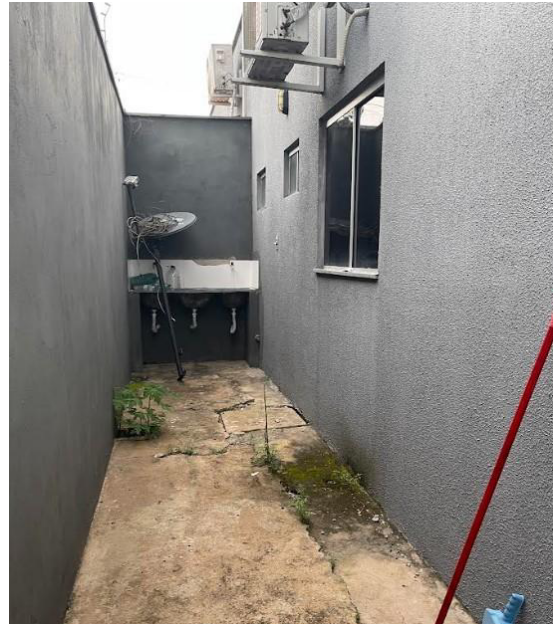

Frise-se que essa adaptação do layout da copa se afigura o meio mais célere e rápido de viabilizar a adequação do prédio para receber a equipe do Cartório Especializado da Mulher, sendo possível ainda, a critério da SAF e do proprietário, construir espaço específico em outra parte livre do prédio de modo a efetivar um espaço mais amplo para utilização dos servidores.

5 ORÇAMENTO

Considerando a designação de equipe específica para atendimento especializado à Mulher, bem como os valores para indenização por serviço extraordinário, partindo-se do pressuposto que não haverá equipe plantonista fixa e que serão escalados por dia apenas um delegado, um escrivão e um agente, sendo que em eventual necessidade poderá ser prestado apoio de agentes da 5ª CAPC, segue a estimativa de custo mensal:

CARGO	DIÁRIO	MENSAL



Se

Documento foi assinado digitalmente por ANA CAROLINA COELHO MARINHO BRAGA em 04/04/2023 12:24:28.

A autenticidade deste documento pode ser verificada no site <https://sgd.to.gov.br/verificador>, informando o código verificador: 5810925B013FE2B5.



POLÍCIA CIVIL DO ESTADO DO TOCANTINS
DELEGACIA-GERAL DA POLÍCIA CIVIL



DELEGADO DE POLÍCIA	R\$ 736,78	R\$ 22.840,18
ESCRIVÃO DE POLÍCIA	R\$ 266,36	R\$ 8.257,16
AGENTE DE POLÍCIA	R\$ 266,36	R\$ 8.257,16
TOTAL	R\$ 1.269,50	R\$ 38.085,00

Frise-se que de acordo com o quantitativo de policiais necessários para composição de escala, poderá ser designado apenas um escrivão para atender exclusivamente no cartório especializado, sendo os demais policiais da equipe plantonista integrante da CAPC vinculada.

6 CRONOGRAMA

Considerando a necessidade de adaptações estruturais para implementação do espaço físico a abrigar o cartório especializado e a entrada privativa para atendimento às mulheres vítimas de violência, apresenta-se previsão de cronograma de execução, que deverá ser executado pela Superintendência de Administração e Finanças desta SSP.

Etapas	Responsável	Início	Término	Status
Apresentação do Projeto	DGPC/DPI	04/04/2023	15/04/2023	Em progresso
Reforma e adequação do espaço físico	SAF/SSP	01/05/2023	15/07/2023	Aguardando
Instalação de equipamentos e mobiliários	DGPC/DPI/SAF	15/07/2023	31/07/2023	Aguardando
Inauguração Oficial das instalações	SSP/DGPC/DPI	07/08/2023	-	Aguardando



Se

Documento foi assinado digitalmente por ANA CAROLINA COELHO MARINHO BRAGA em 04/04/2023 12:24:28.

A autenticidade deste documento pode ser verificada no site <https://sgd.to.gov.br/verificador>, informando o código verificador: 5810925B013FE2B5.



POLÍCIA CIVIL DO ESTADO DO TOCANTINS
DELEGACIA-GERAL DA POLÍCIA CIVIL



Destacamos que a data para inauguração no dia 07 de agosto remete à campanha do agosto lilás, haja vista que é a data de sanção da Lei Maria da Penha.

CONSIDERAÇÕES FINAIS

Trata-se de um projeto que congrega ações institucionais visando promover um melhor e mais humanizado atendimento às mulheres de toda Regional de Araguaína, buscando ainda fortalecer, através do atendimento especializado e capacitado, o combate à violência doméstica e familiar contra mulheres.

Frise-se que essa atuação se coaduna com os objetivos do Plano Estadual de Segurança Pública, dentro da promoção da cultura de paz e alavancando o desenvolvimento humano e social da população tocantinense.

Palmas, 04 de abril de 2023.

ANA CAROLINA COELHO MARINHO BRAGA

Delegada de Polícia Civil



Se

Documento foi assinado digitalmente por ANA CAROLINA COELHO MARINHO BRAGA em 04/04/2023 12:24:28.

A autenticidade deste documento pode ser verificada no site <https://sgd.to.gov.br/verificador>, informando o código verificador: 5810925B013FE2B5.